Toni-Jensen-Gemeinschaftsschule

Willkommen

bei der zentralen Informationsveranstaltung zur Profiloberstufe der TJG Kiel

G. Linning (Li)

Die Toni-Jensen-Gemeinschaftsschule

- späte 1980er Jahre: Dietrichsdorfer Bürger und Lokalpolitiker wünschen sich eine Gesamtschule als Stadtteilschule
- 28. August 1989: Eröffnung der TJG
- Aktuell: ca. 800 SchülerInnen, ca. 75 KollegInnen
- ESA, MSA, FHR, AHR
- **Leben und Lernen in der Gemeinschaft: „Zu uns kommen alle Kinder“**

Namenspatronin Thomasine „Toni“ Jensen – eine Kieler Bildungspolitikerin

- Thomasine „Toni“ Jensen (25.9.1891 – 20.10.1970)
- Kieler Lehrerin, Stadtverordnete und Vorsitzende der Kieler Arbeiterwohlfahrt
- Mitglied der Kieler Ratsversammlung (Schulwesen)
- Dezernat für Schule und Kultur

Die Profiloberstufe

Die Toni-Jensen-Gemeinschaftsschule bietet:

- ein *naturwissenschaftliches Profil (MINT)*
  mit dem Profilfach Biologie
- ein *ästhetisches Profil*
  mit dem Profilfach Kunst
- ein *Sportprofil*
  mit dem Profilfach Sport
- ein *gesellschaftswissenschaftliches Profil*
  mit dem Profilfach WiPo

Profilwahl

Alle Schüler/innen wählen vor dem Eintritt in den 11. Jahrgang ein Profil aus dem Angebot der Schule.

Ein Wechsel des Profils ist i.d.R. nur zum Beginn des zweiten Halbjahres der 11. Klasse möglich.

Ein Anspruch auf ein bestimmtes Profil besteht nicht.

Die Profiloberstufe

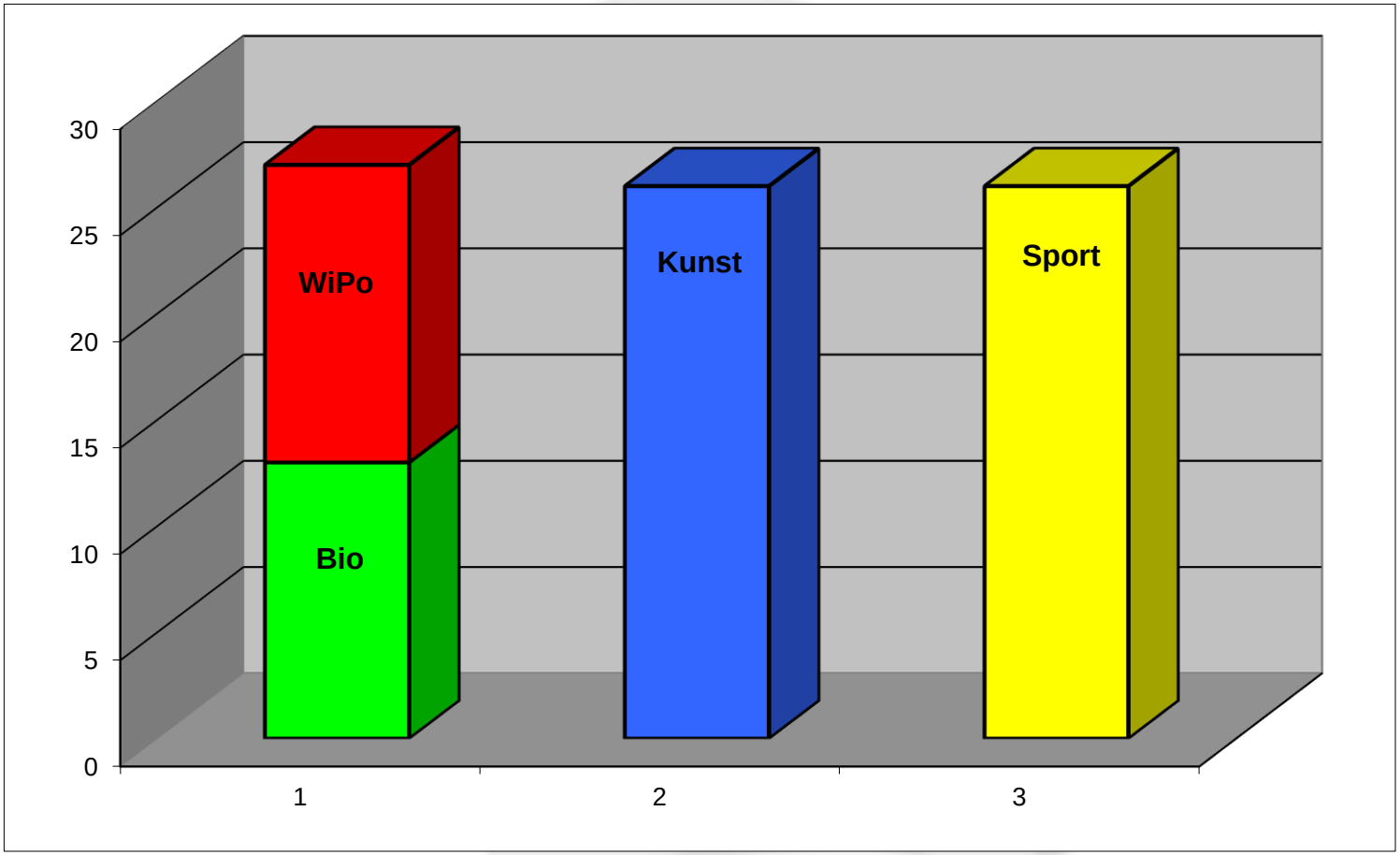

Voraussetzungen im Profilfach Biologie

- Interesse an allen Naturwissenschaften
- Freude am experimentellen Arbeiten im Labor, speziell am Mikroskopieren

Vorhaben im Profilfach Biologie

- Experimentelles Arbeiten im Labor
- Freilandarbeit; Exkursionen *(z.B. Wattenmeerexkursion, tw. mehrtägig)*
- Themen mit hoher Aktualität *(Genetik, Infektionserkrankungen, Ökologie)*

Die Profilwahl - Biologie

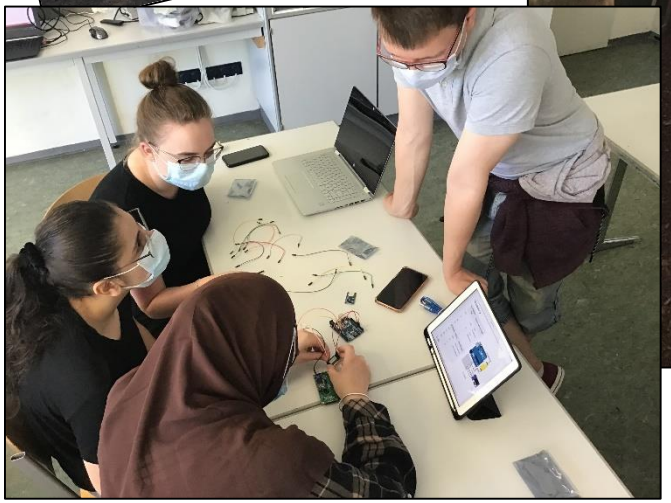

Voraussetzungen für das Profilfach Kunst

- Bereitschaft zum kreativen Arbeiten und zum Arbeiten an einem Projekt über einem längeren Zeitraum
- Interesse an Malerei, Bildhauerei, Grafik, Design, aber auch an neueren Techniken wie Performance, Installation, Video
- Interesse an der Auseinandersetzung mit moderner Kunst, die möglicherweise nicht sofort zugänglich ist
- Interesse an dem eigenständigen Besuch von Kunstausstellungen

Vorhaben im Profilfach Kunst

- Arbeiten in unterschiedlichen Techniken, sowohl in Einzelarbeiten als auch in Gruppenarbeiten
- Mitarbeit an Ausstellungen, Projekten und Wettbewerben, ggf. auch mal mit Zusatzterminen außerhalb der Schulzeit
- Besuche von Ausstellungen, z.B. in der Kunsthalle

Die Profilwahl - Kunst

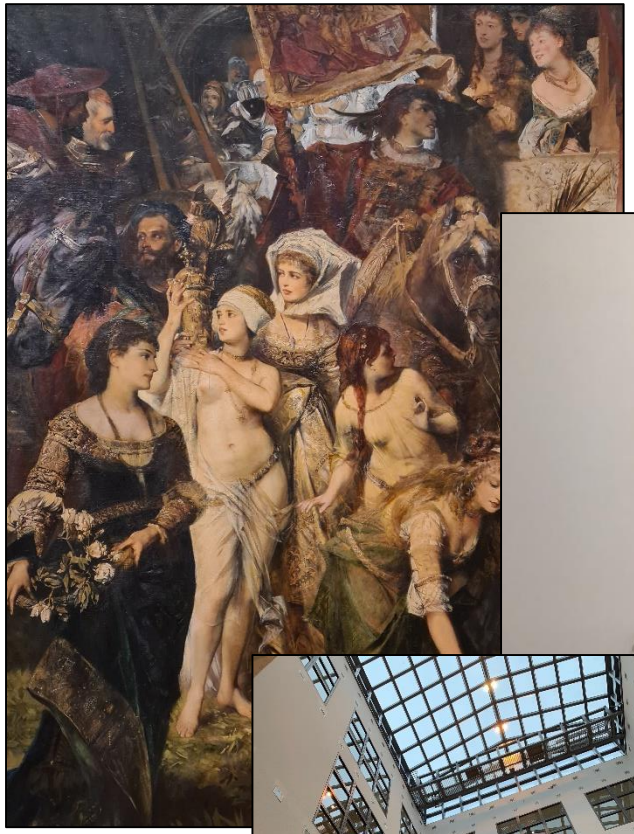

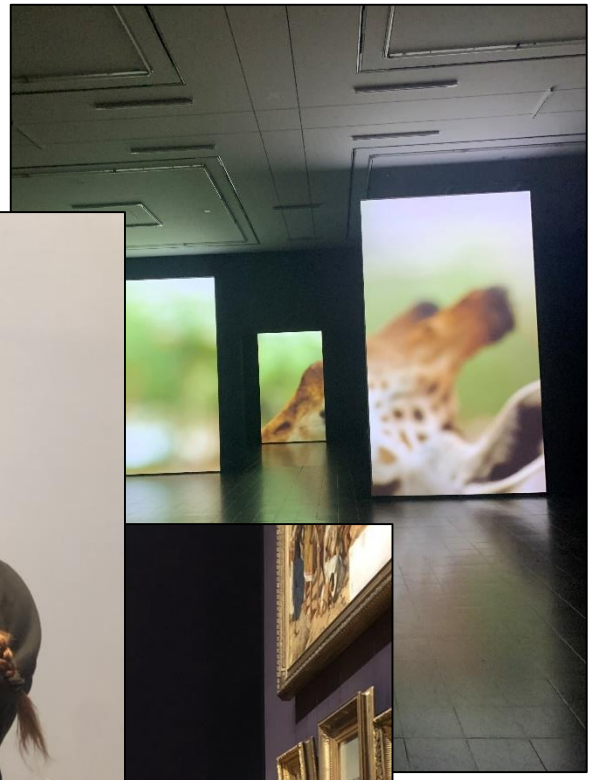

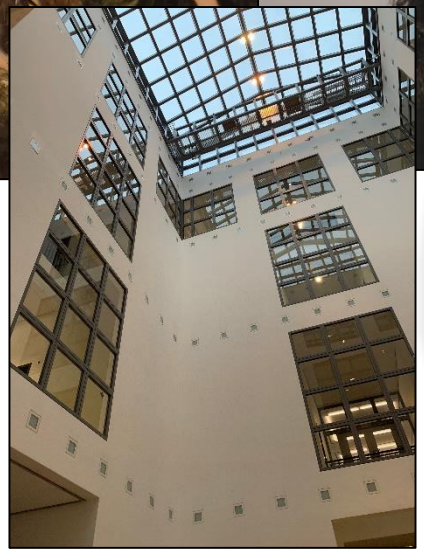

Voraussetzungen für das Profilfach Sport

- Hohe sportpraktische Leistungsbereitschaft, nicht nur in der Lieblingssportart
- Hohes Maß an körperlicher Fitness, z.B. Ausdauerfähigkeit *(3000m in 12-13 min / außerschulisches Training notwendig)*
- Keinerlei sportmedizinische Einschränkungen *(kardiologische Untersuchung ist Pflicht)*
- Hohe Anforderungen an Sozialkompetenz *(Fairness, Hilfsbereitschaft, Teamfähigkeit)*

Sporttheoretische Anforderungen

Bewegungslehre, Trainingslehre, Sportbiologie und Sportpsychologie

Beispiele

- *Unterschiede aerobe-anaerobe Belastungen*
- *Aufgabe der Phasenanalyse von Bewegungen*
- *Zusammenhang Laktatspiegel und Belastung*
- *Koordination von Teilimpulsen*
- *Diskussion über die Freigabe von Dopingmitteln*
- *Agonist und Antagonist in der Absprungbewegung*

Die Profilwahl - Sport

Voraussetzungen im Profilfach WiPo

- Interesse, sich eigenständig (täglich!) über politische und wirtschaftliche Themen zu informieren
- Bereitschaft, sich mit komplexen Texten und Statistiken auseinanderzusetzen
- Freude an einer kritischen Bestandsaufnahme politischer, wirtschaftlicher und gesellschaftlicher Sachverhalte

Vorhaben im Profilfach WiPo

- Im Unterschied zur Wirtschaftslehre in der Mittelstufe werden die wirtschaftlichen Fragen um politische und gesellschaftliche Sachverhalte erweitert *(z.B. Regierungssystem, Jugendliche in der Gesellschaft)*
- Behandlung von Themen mit hoher Aktualität
- Teilnahme an Veranstaltungen, ggf. auch mal außerhalb der Schulzeit
- Exkursion nach Berlin

Die Profilwahl - WiPo

Aufbau der Profiloberstufe

Die gymnasiale Oberstufe gliedert sich in:

- eine *Einführungsphase* (= 11. Klasse)
- eine *Qualifikationsphase* (= 12. und 13. Klasse)

Kernfächer

Die Kernfächer sind Deutsch, Englisch und Mathematik.

Sie werden in allen Profilen im 11. Jhg. mit höherer Stundenzahl und auf erhöhtem Niveau unterrichtet. Dies gilt auch für das jeweilige Profilfach (*Biologie, Kunst , Sport, WiPo*).

Ab dem 12. Jhg. belegt man ein (1x) Kernfach nur noch als *Grundkurs* mit reduzierter Stundenzahl, in dem man dann keine Abiturklausur schreibt.

Das Profil

bildet sich aus einer gemeinsamen thematischen Ausrichtung

- des *Profilfachs*
- zusammen mit einem *Profilseminar* oder einem *affinen Fach*.

Noten (Notenpunkte)

Die Leistungen in der Oberstufe werden mit Notenpunkten bewertet:

- Note *„sehr gut“*: 15, 14 oder 13 Punkte
- Note *„gut“*: 12, 11 oder 10 Punkte
- Note *„befriedigend“*: 9, 8 oder 7 Punkte
- Note *„ausreichend“*: 6, 5 oder 4 Punkte
- Note *„mangelhaft“*: 3, 2 oder 1 Punkt
- Note *„ungenügend“*: 0 Punkte

Klassenarbeiten (Klausuren)

- Die Klassenarbeiten dauern grundsätzlich 90 Minuten.
- Insgesamt werden beispielsweise im MINT-Profil in der 11. Klasse 30 Leistungsnachweise erbracht, davon mindestens 20 Klausuren und bis zu 10 gleichwertige Leistungen *(Präsentationen, Hausarbeiten etc.).*

Verteilung der Klassenarbeiten im 11. Jahrgang

	NaWi	Ästh.	Sport	WiPo
Deutsch	2 + 1	2 + 1	2 + 1	2 + 1
Englisch	2 + 1	2 + 1	2 + 1	2 + 1
Mathematik	3	3	3	3
Frz/Lat/Spa	2	2	2	2
Kunst		2 + 1		
Musik/Kunst	1 + 1		1 + 1	1 + 1
Musik 11b		0 + 1		
Geschichte	2	2	2	2
WiPo	1 + 1	1 + 1	1 + 1	2 + 1
Erdkunde	1 + 1	1 + 1	1 + 1	1 + 1
BO	0 + 1	0 + 1	0 + 1	0 + 1
Reli/Philo	2	2	2	2
Biologie	2 + 1	2	2	2
Informatik	0 + 1			
Chemie/Physik	2	2	2	2
Sport	0 + 2	0 + 2	2 + 1	0 + 2

Wirtschaftspraktikum

Alle Schüler/innen nehmen im Rahmen des Unterrichts im Fach WiPo an einem einwöchigen *Wirtschaftspraktikum* teil.

Fremdsprachen

Latein/Französisch

werden nur als fortgeführte Fremdsprache angeboten.

Diese Kurse werden jeweils 3-stündig unterrichtet und können nach der Einführungsphase (11. Jhg.) abgegeben werden, wenn die zweite Naturwissenschaft *(Chemie oder Physik)* fortgeführt wird.

Spanisch

wird als neu beginnende Fremdsprache angeboten, sodass auch Schüler/innen, die bislang keine zweite Fremdsprache gehabt haben, in die Oberstufe aufgenommen werden können.

Das Fach wird 4-stündig unterrichtet und muss durchgängig belegt werden.

Die Versetzung

Die Versetzung in die *Qualifikationsphase (12. Kl.)* erfolgt durch Beschluss der Klassenkonferenz am Ende der Einführungsphase. Versetzt werden alle Schüler/innen, deren Leistungen in nicht mehr als einem Fach schlechter als mindestens *„ausreichend“* sind.

Wenn diese Bedingung nicht erfüllt ist, kann die Klassenkonferenz den Aufstieg beschließen, wenn die Schülerin oder der Schüler eine erfolgreiche Mitarbeit in der Qualifikationsphase erwarten lässt.

Die Abiturprüfung

Die Abiturprüfung besteht wahlweise aus vier oder fünf Prüfungen *(P1-P5)*, die alle drei Aufgabenfelder abdecken müssen. P1-P3 sind schriftliche Prüfungen.

Die Schüler/innen wählen P1 und P2 aus den drei Kernfächern Deutsch, Englisch und Mathematik.

P3 bildet das Profil gebende Fach.

Als P4 wählen sie eine mündliche Prüfung oder eine Präsentationsprüfung in einem Fach, das durchgängig unterrichtet wurde.

Als P5 wählen sie eine mündliche Prüfung oder eine Besondere Lernleistung (Hausarbeit mit Kolloquium) in einem Fach, das durchgängig unterrichtet wurde.

Die Profilmodelle - MINT

Abiturmodell für das MINT-Profil			11.1	11.2	12.1	12.2	13.1	13.2
Aufgabenfeld I	**Deutsch** Alle 4 Kurse müssen eingebracht werden.	Klasse	3	3	3/5	3/5	3/5	3/5
	Englisch Alle 4 Kurse müssen eingebracht werden.	Klasse	3	3	3/5	3/5	3/5	3/5
	Kunst/Musik Mind. 1 Kurs muss eingebracht werden.	Kurse acd	2	2	2	2		
	Französisch/Latein/Spanisch In Spanisch müssen d. Kurse 13.1+13.2 eingebracht werden.	Kurse abcd	3/3/4	3/3/4				
Aufgabenfeld III	**Chemie**	Klasse	3	3	3/4	3/4	3/4	3/4
	Informatik Mind. 1 Kurs d. Profilseminars muss eingebracht werden.	Kurs / Profilseminar		2	3	3	3	
	Mathematik Alle 4 Kurse müssen eingebracht werden.	Klasse	3	3	3/5	3/5	3/5	3/5
	Biologie Alle 4 Kurse müssen eingebracht werden.	Profilfach	3	3	5	5	5	5
Aufgabenfeld II	**Geschichte** Mind. 2 Kurse müssen eingebracht werden.	Klasse	2	2	2	2	2	2
	Geographie	Klasse	2	2	2	2	2	2
	WiPo	Mind. 2 Kurse müssen eingebracht werden.	2	2	2			
	Religion oder Philosophie Mind. 2 Kurse müssen eingebracht werden.	Kurse abcd	2	2	2	2	2	
	BO-Seminar	Klasse	1	1				
	Sport Max. 3 Kurse können eingebracht werden.	Klasse	2	2	2	2	2	2
		Stunden:	31	33	36	34	32	27

Die Bewerbung

Zum Besuch der Oberstufe sind alle Schülerinnen und Schüler berechtigt, die in die Oberstufe versetzt worden sind.

Für die Versetzung in die Oberstufe darf maximal ein Schulfach schlechter als *„ausreichend“* (Zeugnisnote: 4) auf MSA-Ebene bewertet sein.

Zudem darf der Notendurchschnitt in den Kernfächern Deutsch, Mathematik und Englisch nicht mehr als „3,0“ betragen. *(geltende Regelung seit 21.6.2020)*

Zur Anmeldung benötigen wir folgende Unterlagen:

- **„Aufnahmeantrag Oberstufe“**
- **„Profilwahlformular“**
- **Zeugniskopie des Halbjahreszeugnisses des Schuljahres, in dem sich für die Oberstufe qualifiziert wird *(i.d.R. das Halbjahreszeugnis der 10. Jahrgangsstufe).***
  Hierfür reicht eine einfache Fotokopie bzw. Ablichtung des Zeugnisses. Diese muss nicht beglaubigt sein.

Es können weitere Informationen, ein Lichtbild wie auch Nachweise über besondere Leistungen (etwa im sportlichen Bereich) beifügen.

Anmelde-antrag

Toni-Jensen-Schule / Oberstufe

Aufnahmeantrag für die Klassenstufe ___ der Oberstufe

Familienname: _____ Vorname(n): _____

Geb. am: _____ in: _____ Geschlecht: weibl. ☐ männl. ☐

Straße: _____ PLZ / Ort: _____

Tel.: _____ Email: _____

Nationalität: _____ Rel.: ev. ☐ kath. ☐ keine ☐ andere ☐

Erziehungsberechtigte/r: _____

Anschrift (falls von o.a. abweichend): _____

Krankenkasse: _____

Zur Schullaufbahn:

Jahr der Einschulung: _____ Grundschule: _____

Ich besuche zurzeit/besuchte zuletzt: _____

in der Klasse _____ ; ggf. andere Tätigkeit: _____

Ich habe eine Grundschulempfehlung für HS ☐ RS ☐ Gym ☐

Ich habe die folgenden Klassen wiederholt: _____

Ersteintritt in eine Oberstufe: _____ Schule: _____

Das Abschlusszeugnis des 10. Jahrgangs bzw. Realschulabschlusszeugnis liegt vor: ☐

Ich habe an einer Prüfung zum Mittleren Abschluss teilgenommen: Ja ☐ Nein ☐

Die Kopie des letzten Zeugnisses liegt vor: ☐

Alle bisher erbrachten Oberstufenleistungen liegen vor
in Form des Leistungsübersichtsbogens ☐ ,als Studienbuch ☐ ,als Einzelzeugnisse ☐

Fremdsprachenfolge (bitte belegen):
1. FS:_____ von Klassenstufe_____ bis Klassenstufe_____
2. FS:_____ von Klassenstufe_____ bis Klassenstufe_____
3. FS:_____ von Klassenstufe_____ bis Klassenstufe_____

Zusatzbemerkungen:

_____

_____

_____

Unterschrift Schüler/in / Datum _____

Unterschrift Erziehungsberechtigte/r _____

Profilwahl-formular

Toni-Jensen-Gemeinschaftsschule / Oberstufe

Wahl eines Profils in der Oberstufe

Name: _____ Klasse: _____

Bitte eine Erst-, Zweit- und eine Drittwahl ankreuzen:
(Aber geben Sie bitte eine Zweit- oder Drittwahl NUR an, wenn Sie auch ggf. bereit sind, in dieses Profil zu wechseln.)

Profilbezeichnung	Profil gebendes Fach	Erstwahl	Zweitwahl	Drittwahl
Naturwissenschaftliches Profil	Biologie	☐	☐	☐
Ästhetisches Profil	Kunst	☐	☐	☐
Sportliches Profil	Sport	☐	☐	☐
Gesellschaftswissenschaftliches Profil	Wirtschaft/Politik	☐	☐	☐

Sprachen:
Neben dem Fach Englisch (Kernfach) muss eine weitere Fremdsprache belegt werden:

- ☐ Ich setze **Latein** fort.
- ☐ Ich setze **Französisch** fort.
- ☐ Ich habe bisher **keine zweite Fremdsprache 4 Jahre lang gehabt** und muss daher mit einer **neuen Fremdsprache(Spanisch)** beginnen.
- ☐ Ich habe eine zweite Fremdsprache 4 Jahre lang gehabt, möchte aber **mit einer neuen Fremdsprache(Spanisch) beginnen.**

Religion/Philosophie:

- ☐ Ich wähle **Religion.** ☐ Ich wähle **Philosophie.**
- ☐ Ich bin mit **Religion oder Philosophie** einverstanden.

Kunst/Musik:
Falls die Schule die Einrichtung von Kursen in Kunst oder Musik ermöglichen kann,

- ☐ wähle ich **Kunst.** ☐ wähle ich **Musik.**
- ☐ bin ich mit **Kunst oder Musik** einverstanden.

Chemie/Physik:
Falls die Schule die Einrichtung von Kursen in Chemie oder Physik ermöglichen kann,

- ☐ wähle ich **Chemie.** ☐ wähle ich **Physik.**
- ☐ bin ich mit **Chemie oder Physik** einverstanden.

Kiel, den _____ _____
(Unterschrift)

Kiel, den _____ _____
(Unterschrift Erziehungsberechtigte/r)

Informationen und Formulare zur Profiloberstufe der TJG

www.toni-jensen-gemeinschaftsschule.de

→ „Informationen“
→ „Informationen für die Oberstufe“

T *eamfähig*

O *ffen für Neues*

N *eugierig auf die Welt*

I *nnovativ & initiativ*

„Wieder auf die ‚Toni' zu gehen ist ein Gefühl, als würde ich nach Hause kommen."

(Oberstufenschüler über die Rückkehr zur TJG)

Die Profilmodelle - MINT

Abiturmodell für das MINT-Profil			11.1	11.2	12.1	12.2	13.1	13.2
Aufgabenfeld I	**Deutsch** Alle 4 Kurse müssen eingebracht werden.	Klasse	3	3	3/5	3/5	3/5	3/5
	Englisch Alle 4 Kurse müssen eingebracht werden.	Klasse	3	3	3/5	3/5	3/5	3/5
	Kunst/Musik Mind. 1 Kurs muss eingebracht werden.	Kurse acd	2	2	2	2		
	Französisch/Latein/Spanisch In Spanisch müssen d. Kurse 13.1+13.2 eingebracht werden.	Kurse abcd	3/3/4	3/3/4				
Aufgabenfeld III	**Chemie**	Klasse	3	3	3/4	3/4	3/4	3/4
	Informatik Mind. 1 Kurs d. Profilseminars muss eingebracht werden.	Kurs / Profilseminar		2	3	3	3	
	Mathematik Alle 4 Kurse müssen eingebracht werden.	Klasse	3	3	3/5	3/5	3/5	3/5
	Biologie Alle 4 Kurse müssen eingebracht werden.	Profilfach	3	3	5	5	5	5
Aufgabenfeld II	**Geschichte** Mind. 2 Kurse müssen eingebracht werden.	Klasse	2	2	2	2	2	2
	Geographie	Klasse	2	2	2	2	2	2
	WiPo	Mind. 2 Kurse müssen eingebracht werden.	2	2	2			
	Religion oder Philosophie Mind. 2 Kurse müssen eingebracht werden.	Kurse abcd	2	2	2	2	2	
	BO-Seminar	Klasse	1	1				
	Sport Max. 3 Kurse können eingebracht werden.	Klasse	2	2	2	2	2	2
		Stunden:	31	33	36	34	32	27

Die Profilmodelle - Ästhetik

Abiturmodell für das Ästhetische Profil		11.1	11.2	12.1	12.2	13.1	13.2
Aufgabenfeld I	**Deutsch** Klasse Alle 4 Kurse müssen eingebracht werden.	3	3	3/5	3/5	3/5	3/5
	Englisch Klasse Alle 4 Kurse müssen eingebracht werden.	3	3	3/5	3/5	3/5	3/5
	Kunst Profilfach Alle 4 Kurse müssen eingebracht werden.	3	3	5	5	5	5
	Musik Kurs / Profilseminar	2				2	
	Darstellendes Spiel Profilseminar Mind. 1 Kurs d. Profilseminars muss eingebracht werden.			2	2		
	Französisch/Latein/Spanis Kurse abcd In Spanisch müssen d. Kurse 13.1+13.2 eingebracht werden.	3/3/4	3/3/4				
Aufgabenfeld III	**Chemie/Physik** Kurse bcd Mind. 4 Kurse einer NaWi müssen eingebracht werden.	3	3	3/4	3/4	3/4	3/4
	Biologie	3	3	3	3	3	3
	Mathematik Klasse Alle 4 Kurse müssen eingebracht werden.	3	3	3/5	3/5	3/5	3/5
Aufgabenfeld II	**Geschichte** Klasse Mind. 2 Kurse müssen eingebracht werden.	2	2	2	2	2	2
	WiPo Klasse Mind. 2 Kurse müssen eingebracht werden.	2	2	2			
	Geographie	2	2	2	2	2	2
	Religion oder Philosophie Kurse abcd Mind. 2 Kurse müssen eingebracht werden.	2	2	2	2		
	BO-Seminar Klasse	1	1				
	Sport Klasse Max. 3 Kurse können eingebracht werden.	2	2	2	2	2	2
	Stunden:	34	32	36	34	32	30

Die Profilmodelle - Sport

Abiturmodell für das Sportprofil			11.1	11.2	12.1	12.2	13.1	13.2
Aufgabenfeld I	**Deutsch**	Klasse						
	Alle 4 Kurse müssen eingebracht werden.		3	3	3/5	3/5	3/5	3/5
	Englisch	Klasse						
	Alle 4 Kurse müssen eingebracht werden.		3	3	3/5	3/5	3/5	3/5
	Kunst/Musik	Kurse acd						
	Mind. 1 Kurs muss eingebracht werden.		2	2	2	2		
	Französisch/Latein/Spanis	Kurse abcd						
	In Spanisch müssen d. Kurse 13.1+13.2 eingebracht werden.		3/3/4	3/3/4				
Aufgabenfeld III	**Chemie/Physik**	Kurse bcd			3/4	3/4	3/4	3/4
		Mind. 4 Kurse einer NaWI müssen eingebracht werden.	3	3				
	Biologie		3	3	3	3	3	3
	Mathematik	Klasse						
	Alle 4 Kurse müssen eingebracht werden.		3	3	3/5	3/5	3/5	3/5
Aufgabenfeld II	**Geschichte**	Klasse						
	Mind. 2 Kurse müssen eingebracht werden.		2	2	2	2	2	2
	WiPo	Klasse						
		Mind. 2 Kurse müssen eingebracht werden.	2	2	2	2	2	2
	Geographie		2	2	2			
	Religion oder Philosophie	Kurse abcd						
	Mind. 2 Kurse müssen eingebracht werden.		2	2	2	2	2	2
	BO-Seminar	Klasse						
			1	1				
	Profilseminar	Profilseminar						
	Mind. 1 Kurs d. Profilseminars muss eingebracht werden.				2	2	2	
	Sport	Profilfach						
	Alle 4 Kurse müssen eingebracht werden.		4	4	5	5	5	5
		Stunden:	33	33	36	34	32	30

Die Profilmodelle - Gesellschaft

Abiturmodell für das Gesellschaftswissenschaftliche Profil		11.1	11.2	12.1	12.2	13.1	13.2
Aufgabenfeld I	**Deutsch** Klasse Alle 4 Kurse müssen eingebracht werden.	3	3	3/5	3/5	3/5	3/5
Aufgabenfeld I	**Englisch** Klasse Alle 4 Kurse müssen eingebracht werden.	3	3	3/5	3/5	3/5	3/5
Aufgabenfeld I	**Kunst/Musik** Kurse acd Mind. 1 Kurs muss eingebracht werden.	2	2	2	2		
Aufgabenfeld I	**Französisch/Latein/Spanisch** Kurse abcd In Spanisch müssen d. Kurse 13.1+13.2 eingebracht werden.	3/3/4	3/3/4				
Aufgabenfeld III	**Chemie/Physik** Kurse bcd Mind. 4 Kurse einer NaWI müssen eingebracht werden.	3	3	3/4	3/4	3/4	3/4
Aufgabenfeld III	**Biologie** Kurs ad	3	3	3	3	3	3
Aufgabenfeld III	**Mathematik** Klasse Alle 4 Kurse müssen eingebracht werden.	3	3	3/5	3/5	3/5	3/5
Aufgabenfeld II	**Geschichte** Kurs ad Mind. 2 Kurse müssen eingebracht werden.	2	2	2	2	2	2
Aufgabenfeld II	**WiPo** Profilfach Alle 4 Kurse müssen eingebracht werden.	3	3	5	5	5	5
Aufgabenfeld II	**Geographie** Kurs ad	2	2	2			
Aufgabenfeld II	**Religion oder Philosophie** Kurse abcd Mind. 2 Kurse müssen eingebracht werden.	2	2	2	2	2	2
	Profilseminar Profilseminar Mind. 1 Kurs d. Profilseminars muss eingebracht werden.			2	2	2	
	BO-Seminar Klasse	1	1				
	Sport Kurs ad Max. 3 Kurse können eingebracht werden.	2	2	2	2	2	2
	Stunden:	32	32	36	34	32	30

Die Profilmodelle - Qualifizierung

Für die Qualifikationsphase zum Abitur (12.1 bis 13.2) gilt:

Sie wählen entweder 4 oder 5 Prüfungsfächer (P1 bis P5), die alle drei Aufgabenfelder abdecken müssen.
Die Fächer, in denen Sie die Abiturprüfungen P4 oder P5 ablegen,
müssen mit allen 4 Kursen eingebracht werden. Dies können sein: Französisch/Latein/Spanisch,
Geschichte, Biologie, Chemie/Physik, Rel/Phil (ggf. Deutsch, Englisch, Mathematik als Grundkurs).

Füllen Sie das Schema mit Kursen Ihrer Wahl auf, bis Sie 36 Kurse erreicht haben.
Sie müssen damit in einfacher Wertung auf mindestens 180 Punkte kommen.
Sie dürfen dabei maximal 7 Fehlkurse haben, aber keinen Kurs mit 0 Punkten.
Wenn Spanisch zweite Fremdsprache ist, darf kein Kurs der Oberstufe 0 Punkte aufweisen.

Zur Abiturprüfung:
Sie wählen P1 und P2 aus den Kernfächern Deutsch, Englisch und Mathematik auf erhöhtem Niveau.
P3 bildet das Profilfach WiPo
P4 und P5 wählen Sie aus den durchgängig seit 11.1 belegten Fächern Französisch/Latein/Spanisch,
Geschichte, Biologie, Chemie/Physik, Rel/Phil (ggf. Deutsch. Englisch, Mathematik als Grundkurs).
Mit den Prüfungsfächern P1 bis P5 müssen alle drei Aufgabenfelder (siehe Modell) abgedeckt sein.

P1 und P2 bestehen aus schriftlichen Prüfungen (Klausuren bzw. Klassenarbeiten)
mit zentral gestellten Aufgaben. P3 besteht aus einer schriftlichen Prüfung mit dezentral gestellten
Aufgaben. P4 besteht aus einer mündlichen Prüfung oder einer Präsentationsprüfung.
P5 wird von Ihnen gewählt als eine mündliche Prüfung oder als Besondere Lernleistung.

Die Punkte aus P1 bis P5 werden vierfach gewertet, oder aus P1 bis P4 fünffach. Dabei müssen
mindestens 100 Punkte erreicht werden. In mindestens zwei Prüfungen (bei P5 drei) müssen Sie 5 Punkte
in einfacher Wertung erzielen. Aus der Punktsumme der 36 Kurse (siehe Modell) und der in den Prüfungen
erreichten Punktsumme wird die Abiturzensur errechnet.